

RESTRIÇÕES DE CIRCULAÇÃO NA GRMSP

VEÍCULOS DE CARGA

Versão 1.0



IPTC
INSTITUTO PAULISTA DO TRANSPORTE DE CARGA

SETCESP

SINDICATO DAS EMPRESAS DE TRANSPORTES DE CARGA DE SÃO PAULO E REGIÃO

ÍNDICE

4. IPTC
5. SETCESP
6. TIPOS DE RESTRIÇÕES:
 - Zona de Máxima Restrição de Circulação (ZMRC)
 - Vias Estruturais Restritas (VER)
 - Rodízio
7. TIPOS DE RESTRIÇÕES: Zonas Residenciais
COMO LER ESTE CADERNO TÉCNICO
8. VEÍCULO URBANO DE CARGAS (VUC)
9. REGISTRO RNTRC
CARTÃO-CAMINHÃO E EXCEÇÕES
10. RESUMO DE RESTRIÇÕES
12. SÃO PAULO
14. ARUJÁ
15. ATIBAIA
16. BARUERI
17. BRAGANÇA PAULISTA
18. CAIEIRAS
19. CAJAMAR
20. DIADEMA
21. EMBU DAS ARTES
22. GUARULHOS
23. ITAPECERICA DA SERRA
24. ITAPEVI
25. ITAQUAQUECETUBA
26. ITATIBA
27. JUQUITIBA
28. MAIRIPORÃ
29. MAUÁ
30. MOGI DAS CRUZES
31. NAZARÉ PAULISTA
32. OSASCO
33. POÁ
34. SANTANA DE PARNAÍBA
35. SÃO BERNARDO DO CAMPO
36. SÃO CAETANO DO SUL
37. SUZANO
38. TABOÃO DA SERRA



FIQUE ATENTO!

As restrições de circulação de veículos de carga estão em constante alteração.

Confira as atualizações deste Caderno Técnico:



www.iptcsp.com.br/restricoes



O IPTC é um instituto de pesquisa sem fins lucrativos vinculado ao SETCESP, sediado na Vila Maria, em São Paulo. O instituto tem como finalidade agregar conhecimento e servir o Transporte Rodoviário de Cargas com **estudos e pesquisas técnicas, de modo a promover o avanço tecnológico e a inovação do setor.**

A criação do IPTC coincide com a crescente demanda de estudos e debates em relação à mobilidade urbana e o planejamento da distribuição de mercadorias em regiões densamente povoadas. Em especial, o estado de São Paulo e a região metropolitana de São Paulo, nas quais SETCESP tem grande representatividade, e que são grandes regiões de interesse nacional e internacional, dada a importância econômica e a grande população instalada nestas regiões.

O IPTC presta serviços para a sociedade publicando e analisando estatísticas do setor, divulgando pesquisas de interesse comum, e através de projetos e palestras que promovem a discussão sobre a importância do transporte de cargas em áreas urbanas.

No instituto são desenvolvidos trabalhos abordando temas como **mobilidade urbana, políticas de desenvolvimento e incentivo ao transporte de cargas, planejamento territorial da base do SETCESP, entregas noturnas, roubo de cargas, combate às práticas informais de transporte**, entre outros temas relacionados ao transporte rodoviário de cargas.

O trabalho do IPTC tem como finalidade atender as necessidades dos transportadores, através de análises setoriais detalhadas e divulgação de índices e estatísticas pertinentes, de forma clara, compreensiva e precisa.

 (11) 2632-1079

 contato@iptcsp.com.br

SETCESP

SINDICATO DAS EMPRESAS DE TRANSPORTES DE CARGA DE SÃO PAULO E REGIÃO

O SETCESP – Sindicato das Empresas de Transportes de Carga de São Paulo e Região é o **maior sindicato patronal do setor da América Latina** e tem sua história, iniciada em 1936, marcada por grandes conquistas para o transporte rodoviário de cargas (TRC).

São mais de 21.000 empresas representadas pelo SETCESP perante os órgãos governamentais, políticos e entidades de classe dos 50 municípios da Grande Região Metropolitana de São Paulo, inclusive a capital, e de todo o Brasil. Além de representar os interesses da categoria, o **SETCESP disponibiliza uma infraestrutura completa e especializada para estimular e promover o desenvolvimento operacional e econômico do TRC.**



 (11) 2632-1000

 setcesp@setcesp.org.br

TIPOS DE RESTRIÇÕES

Zona de Máxima Restrição de Circulação (ZMRC)

As ZMRCs compreendem uma parcela do perímetro urbano onde existem restrições de tamanho ou peso para circulação de veículos de cargas em todas as ruas dentro desta zona. A liberação dos veículos está sujeita à vistorias e classificação de acordo com as atividades requeridas.

Vias Estruturais Restritas (VER)

As VERs são vias (ruas, avenidas, etc.) de trânsito rápido e arterial, geralmente caracterizadas por um grande fluxo de veículos nos horários de picos, ou situadas em locais com a presença de pontes e viadutos. Estas vias possuem restrição à circulação de veículos pesados, com exceções em função do porte dos veículos, natureza da carga e serviço prestado pelo veículo.

Rodízio

O sistema de rodízio pretende dispersar o trânsito nos horários de pico restringindo a circulação de veículos de acordo com o final da placa e os dias da semana. Esta restrição é complementar às demais existentes em alguns municípios, como é o caso de São Paulo, e tem limites territoriais diferentes onde elas se aplicam. A isenção de veículos neste sistema também é diferente do processo das ZMRCs e VERs.

DIA	SEGUNDA	TERÇA	QUARTA	QUINTA	SEXTA
Final da placa	1 e 2	3 e 4	5 e 6	7 e 8	9 e 0

Zonas Residenciais

As Zonas Residenciais, também chamadas de Zonas Especiais com Restrição de Circulação, estão previstas no Plano Diretor e no Zoneamento dos municípios e se caracterizam pelo uso predominantemente residencial do solo. A restrição de veículos pesados nestas áreas é defendida para promover a segurança e a qualidade ambiental aos residentes nestes perímetros.

COMO LER ESTE CADERNO TÉCNICO

As restrições estão indicadas no mapa através de **linhas vermelhas para as vias restritas ou áreas em vermelho para zonas restritas**. São Paulo possui três tipos de restrições com horários indicados nas cores laranja, roxa e vermelha. Ruas em **escrita cinza** são apresentadas apenas como referência, não estando essas restritas. As características das restrições, como horários e dias, estão na tabela abaixo de cada mapa, onde também estão indicados através de símbolos:

: Se existe restrição ao número mínimo de eixos dos caminhões ou a restrição se aplica a todos os veículos caracterizados como caminhões. No caso de não haver indicação na legislação, é demonstrado como "**Livre**".

VUC: Caso exista uma normatização do Veículo Urbano de Cargas pelo município, as informações sobre limite máximo estão dispostas junto a este símbolo. No caso de não haver indicação na legislação, é demonstrado como "**Livre**".

: Caso haja exceções em relação ao peso máximo que pode circular no município ou é restrito nas vias, está indicado junto a este símbolo. No caso de não haver indicação na legislação, é demonstrado como "**Livre**".

VEÍCULO URBANO DE CARGAS (VUC)

Juntamente às restrições de circulação impostas aos caminhões em áreas urbanas, alguns municípios adotaram o conceito de Veículo Urbano de Cargas (VUC), um modelo de caminhão de menor porte utilizado para as entregas em áreas densamente habitadas e de alta concentração comercial. Estes veículos constituem exceções nas restrições de trânsito ou podem também ser inclusos nas restrições junto a caminhões maiores.

O modelo ideal de VUC para realizar as distribuições urbanas ainda é debatido entre os diversos agentes reguladores de transporte, tendo várias prefeituras adotado anteriormente um veículo de 6,30 metros de comprimento, e atualmente ampliando as características para veículos com até 7,20 metros.

É importante **observar em cada município onde o VUC é liberado ou não**, pois muitas vezes ele é liberado de uma determinada restrição, mas está sujeita à outra. Um caso muito claro é São Paulo, onde o VUC pode circular na ZMRC, porém é proibido de circular nas VERs e ainda precisa observar as regras do rodízio.

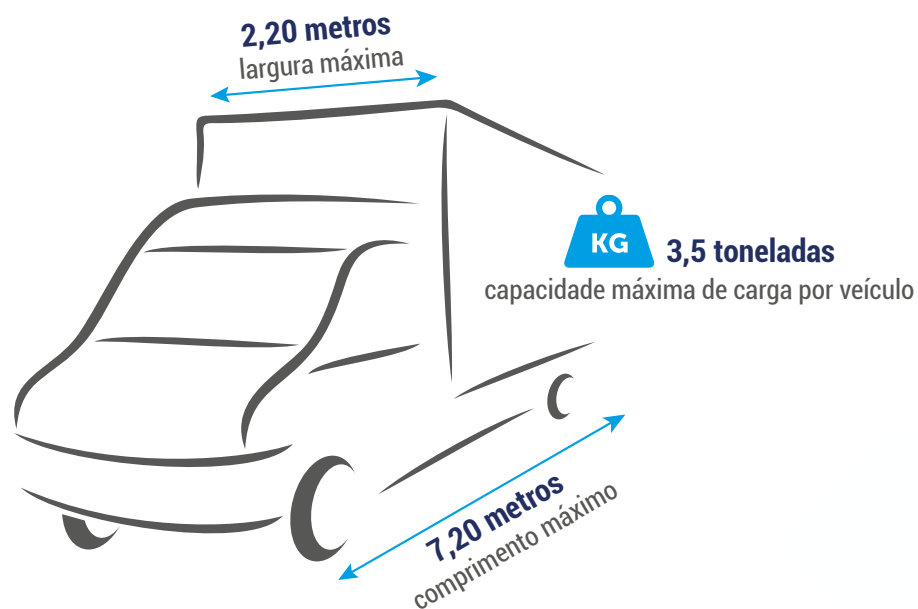

REGISTRO RNTRC

O RNTRC – Registro Nacional de Transportador Rodoviário de Cargas é obrigatório para todos que possuem operação de transporte no modal rodoviário no Brasil, independente da natureza do transporte ou da forma de contratação. É obrigatório a vinculação do código adesivo de identificação do RNTRC ao veículo, incluindo os dados obrigatórios e o *QR Code* para fácil escaneamento das informações. A Lei nº 11.442, de 2007 institui a obrigatoriedade do registro para tais fins.

O RNTRC é constituído por três categorias de transportadores rodoviários remunerados de cargas, a saber: as Empresas de Transporte Rodoviário de Cargas – ETC, as Cooperativas de Transporte Rodoviário de Cargas – CTC, e os Transportadores Autônomos de Cargas – TAC.

O SETCESP possui um posto de atendimento e cadastramento do RNTRC exclusivo para ETC:

Endereço: Rua Orlando Monteiro, 01 - Vila Maria - São Paulo - SP

Atendimento: De 2ª a 6ª das 09:00h às 17:00h (exceto feriados)

Tel.: (11) 2632 1008

CARTÃO-CAMINHÃO E EXCEÇÕES

Algumas prefeituras exigem o cadastramento dos VUCs e dos veículos utilizados para entregas no município junto ao Departamento de Trânsito, no qual os veículos são avaliados para verificar se estão dentro dos limites estabelecidos pela legislação municipal. Muitas prefeituras, mediante cadastro, liberam um cartão caminhão atestando que o veículo está autorizado a realizar entregas nas áreas delimitadas ou isentar de multas em caso de exceções às regras de restrição, como em caso de veículos utilizados em construções ou com produtos alimentícios, refrigerados, etc. **Consulte junto à prefeitura se há exceções para a natureza do transporte de sua mercadoria.**

RESUMO DE RESTRIÇÕES

	TIPO	0	1h	2h	3h	4h	5h	6h	7h	8h	9h	10h	11h	12h	13h	14h	15h	16h	17h	18h	19h	20h	21h	22h	23h	24h
ARUJÁ	VER	24h																								
ATIBAIA	VER	9h - 18h																								
BARUERI	ZMRC	6h - 9h 16h - 20h																								
BRAGANÇA PAULISTA	VER	10h - 18h																								
CAIEIRAS	VER	0h - 5h 8h30 - 19h																								
CAJAMAR	+3 eixos	6h - 20h																								
	VER	7h - 9h 11h - 13h 16h - 20h																								
EMBU DAS ARTES	VER	24h																								
GUARULHOS	VER	8h - 21h																								
ITAPECERICA DA SERRA	VER	5h - 21h																								
ITAPEVI	VER	7h - 9h 16h - 20h																								
ITAQUAQUECETUBA	VER	9h - 20h																								
ITATIBA	ZMRC/VER	10h - 18h																								
JUNDIAÍ	VER	8h - 14h																								
JUQUITIBA	ZMRC	24h																								
MAIRIPORÃ	Rodízio	5h - 21h																								
MOGI DAS CRUZES	VER	10h - 20h																								
OSASCO	ZMRC	5h - 21h																								
	VER	7h - 9h 17h - 19h																								
POÁ	ZMRC/VER	24h																								
SANTANA DE PARNAÍBA	VER	6h - 09 16h - 19h																								
SÃO PAULO	ZMRC	5h - 21h																								
	VER	5h - 21h																								
	Rodízio	7h - 10h 17h - 20h																								
SUZANO	ZMRC	9h - 20h																								
TABOÃO DA SERRA	ZMRC	5h - 21h																								
DIADEMA	VER	6h - 20h																								
MAUÁ	VER	0h - 4h 8h - 20h																								
SÃO BERNARDO DO CAMPO	VER	6h30 - 8h30 17h - 20h																								
SÃO CAETANO DO SUL	VER	0h - 6h 8h - 19h 22h - 24h																								

Arujá

Departamento Municipal de Trânsito

 (11) 4653-2900  transito@aruja.sp.gov.br

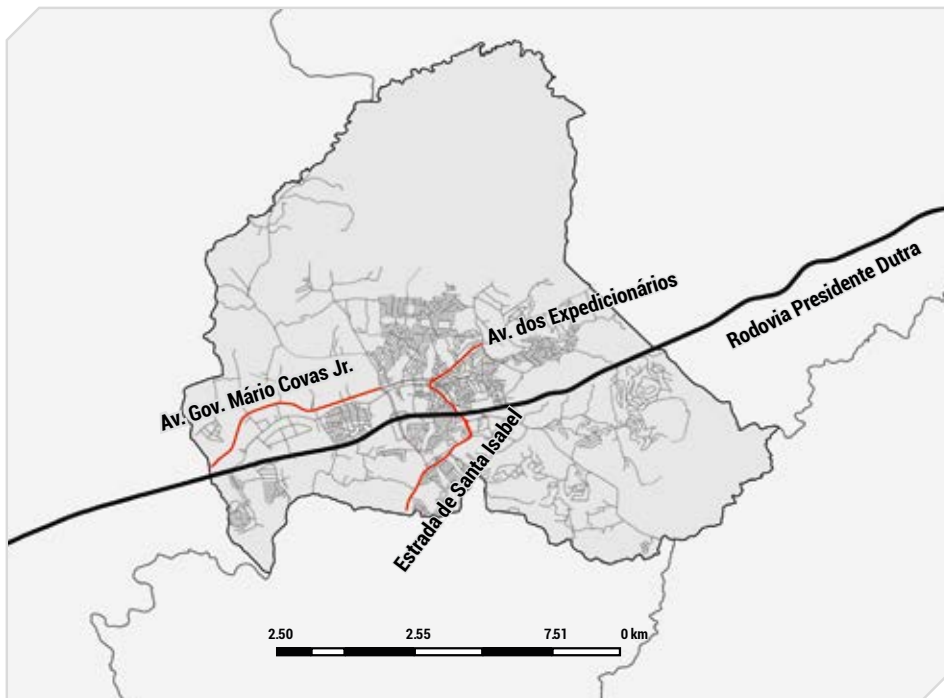

Restrições de Circulação

FORMA DE RESTRIÇÃO	SEGUNDA - SEXTA	SÁBADO	DOMINGO - FERIADOS
VER	24h	24h	24h

 **EIXOS** Livre

VUC Livre

 **PESO** Livre

Atibaia

Secretaria Transporte e Trânsito

 (11) 4414-3950  ouvidoria@atibaia.sp.gov.br

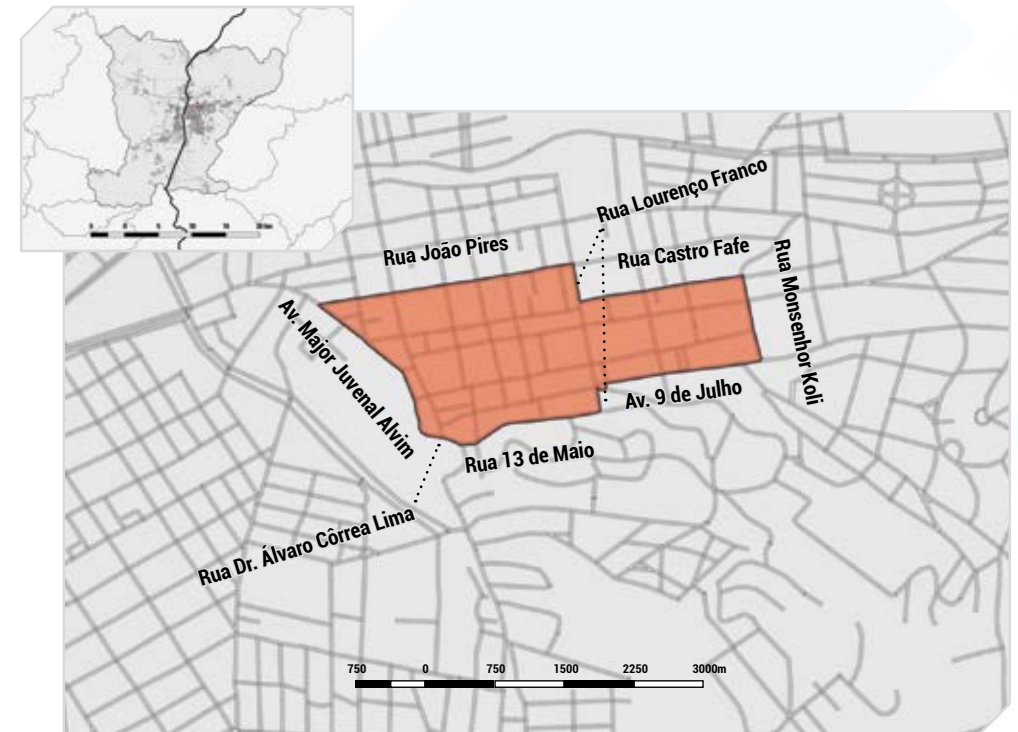

Restrições de Circulação

FORMA DE RESTRIÇÃO	SEGUNDA - SEXTA	SÁBADO	DOMINGO - FERIADOS
QUADRILÁTERO RESTRIÇÃO DE TRÂNSITO	09h - 18h	09h - 14h	Livre

 **EIXOS** Livre

VUC 6,30 m

 **PESO** Livre

Barueri

Coordenadoria de Transporte

 (11) 4198-2328 / 2333  transportes@barueri.sp.gov.br

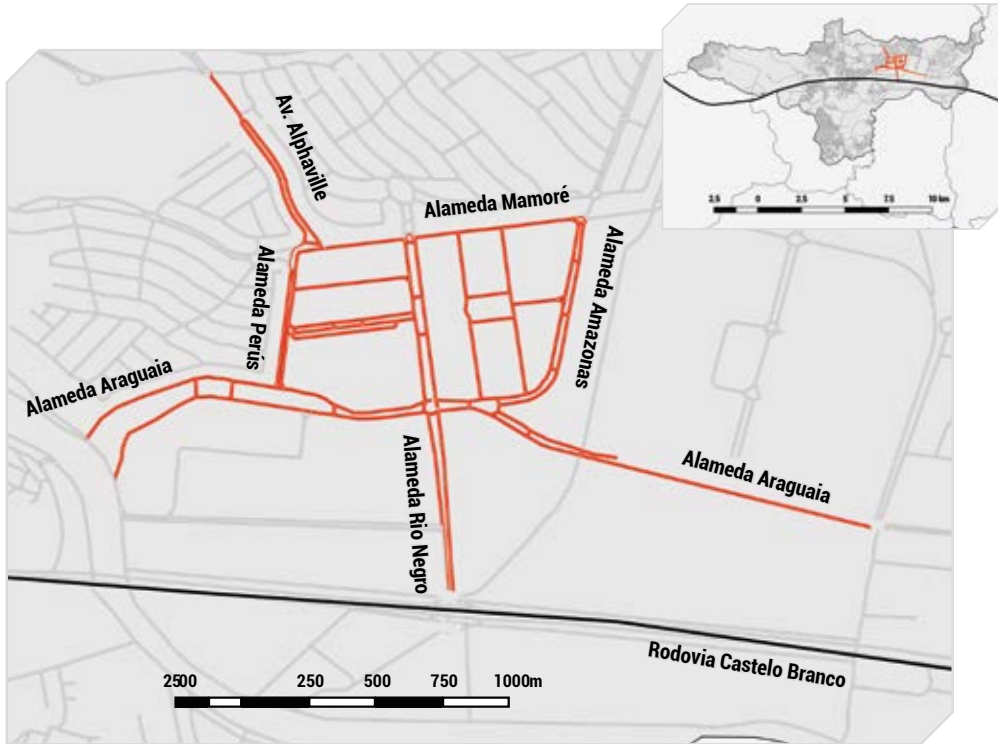

Bragança Paulista

Secretaria Municipal de Trânsito e Segurança

 (11) 4035-7474  transito@braganca.sp.gov.br

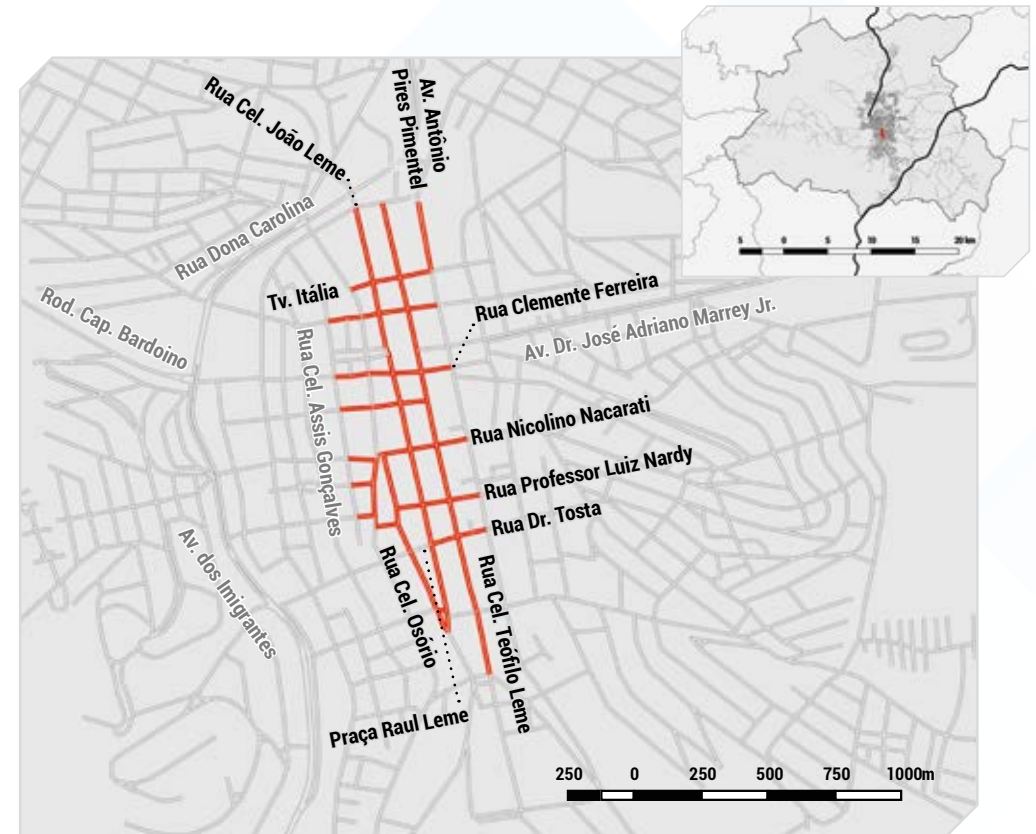

Restrições de Circulação

FORMA DE RESTRIÇÃO	SEGUNDA - SEXTA	SÁBADO	DOMINGO - FERIADOS
VER	06h - 09h 16h - 20h		Livre

 Livre

VUC 6,30 m

 Livre



Restrições de Circulação

FORMA DE RESTRIÇÃO	SEGUNDA - SEXTA	SÁBADO	DOMINGO - FERIADOS
QUADRILÁTERO RESTRIÇÃO DE TRÂNSITO	10h - 18h	08h - 13h	Livre



 Livre

VUC Livre

 Livre

Caieiras

Secretaria de Segurança Pública e Mobilidade Urbana

 (11) 4605-7272  seguranca@caieiras.sp.gov.br

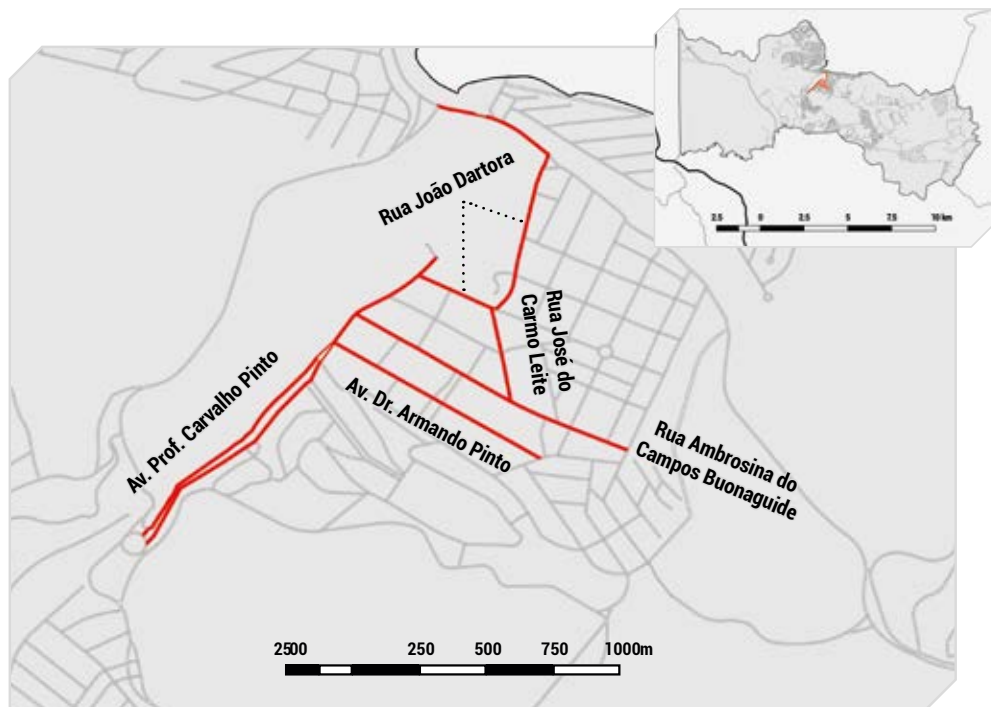

Cajamar

Diretoria de Trânsito, Transporte e Segurança

 (11) 4408-5212  transportes@guarulhos.sp.gov.br

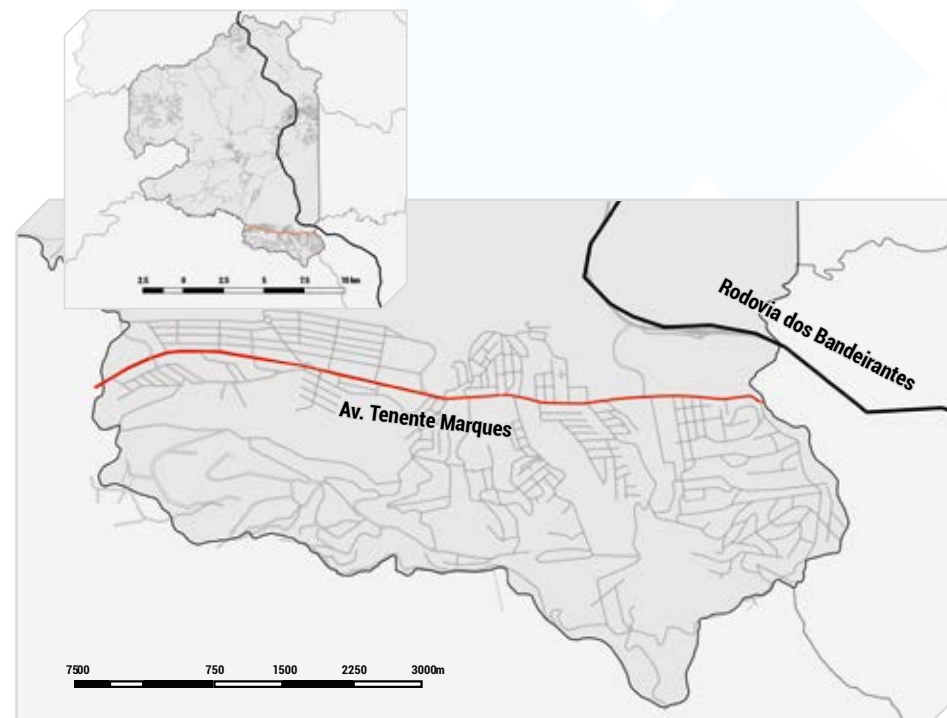

Restrições de Circulação

FORMA DE RESTRIÇÃO	SEGUNDA - SEXTA	SÁBADO	DOMINGO - FERIADOS
ZONA RESIDENCIAL	23h - 06h	23h - 06h	23h - 06h
VER	8h30 - 19h 00h - 05h	8h30 - 19h 00h - 05h	8h30 - 19h 00h - 05h

 Livre

VUC Livre

 Livre



Restrições de Circulação

FORMA DE RESTRIÇÃO	SEGUNDA - SEXTA	SÁBADO	DOMINGO - FERIADOS
VER	07h - 09h 11h - 13h 16h - 20h	Livre	Livre
CARGA E DESCARGA NA VIA	06h - 20h	Livre	Livre

 +3 (06h - 20h)

VUC 6,30 m

 Livre

Diadema

Secretaria de Transportes

 (11) 4075-8000  transportes.transito@diadema.sp.gov.br

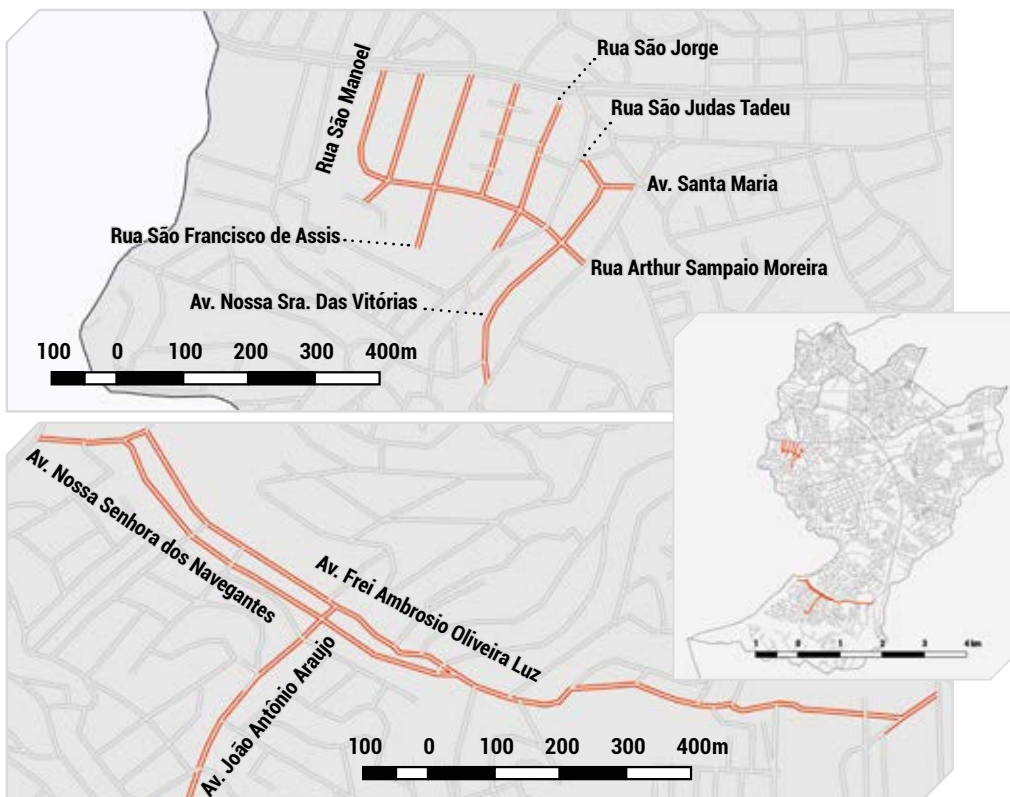

Restrições de Circulação

FORMA DE RESTRIÇÃO	SEGUNDA - SEXTA	SÁBADO	DOMINGO - FERIADOS
ZMRC + VER	06h - 20h	06h - 14h	Livre

 Livre

VUC 6,30m

 Livre

Embu das Artes

Secretaria Municipal de Trânsito e Transporte

 (11) 4785-3657  transitoetransportes@embudasartes.sp.gov.br

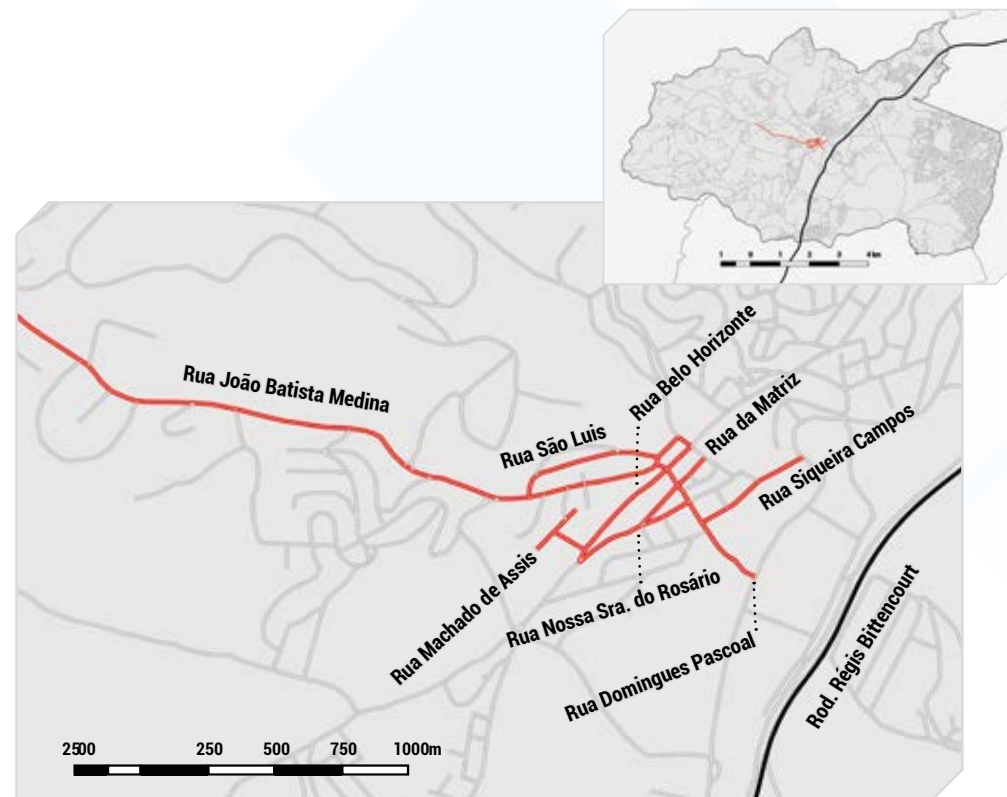

Restrições de Circulação

FORMA DE RESTRIÇÃO	SEGUNDA - SEXTA	SÁBADO	DOMINGO - FERIADOS
ZMRC	24h	24h	24h

 Livre

VUC Livre

 Livre

Guarulhos

Secretaria de Transportes e Trânsito

 (11) 2402-6200  sst@guarulhos.sp.gov.br

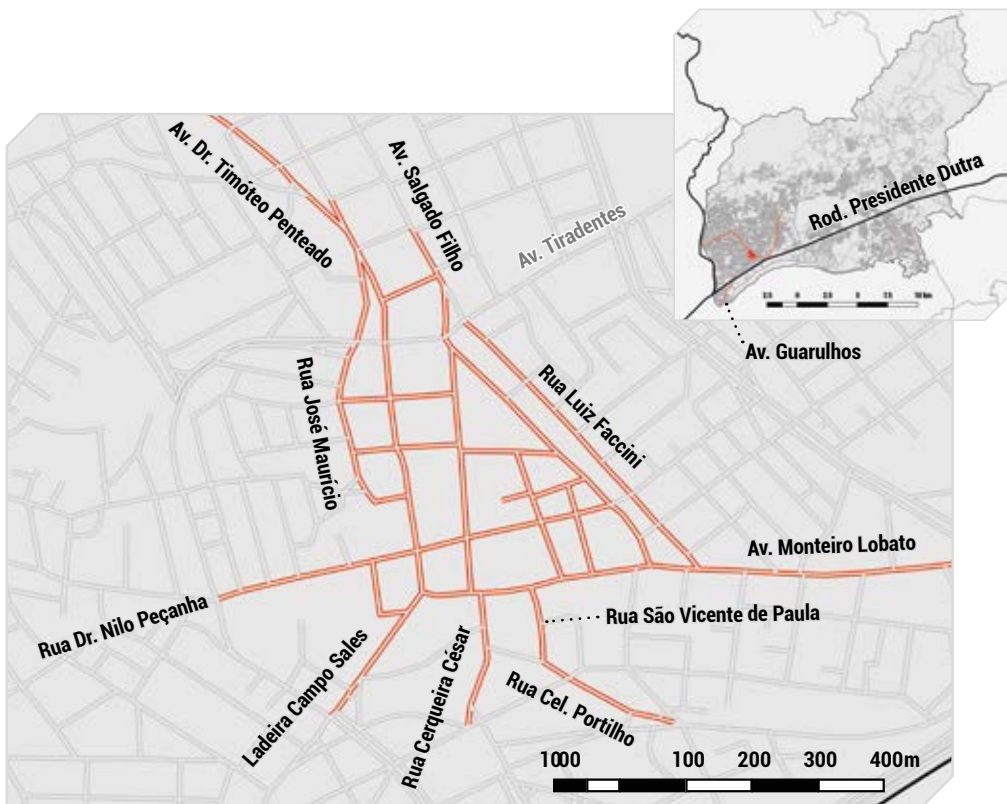

Restrições de Circulação

FORMA DE RESTRIÇÃO	SEGUNDA - SEXTA	SÁBADO	DOMINGO - FERIADOS
VER	08h - 21h	08h - 13h	Livre

 **EIXOS** Livre

VUC 6,30 m

 **PESO** 4,5 t

Itapecerica da Serra

Secretaria Municipal de Segurança, Trânsito e Transporte

 (11) 4667-4172  sstt@itapecerica.sp.gov.br

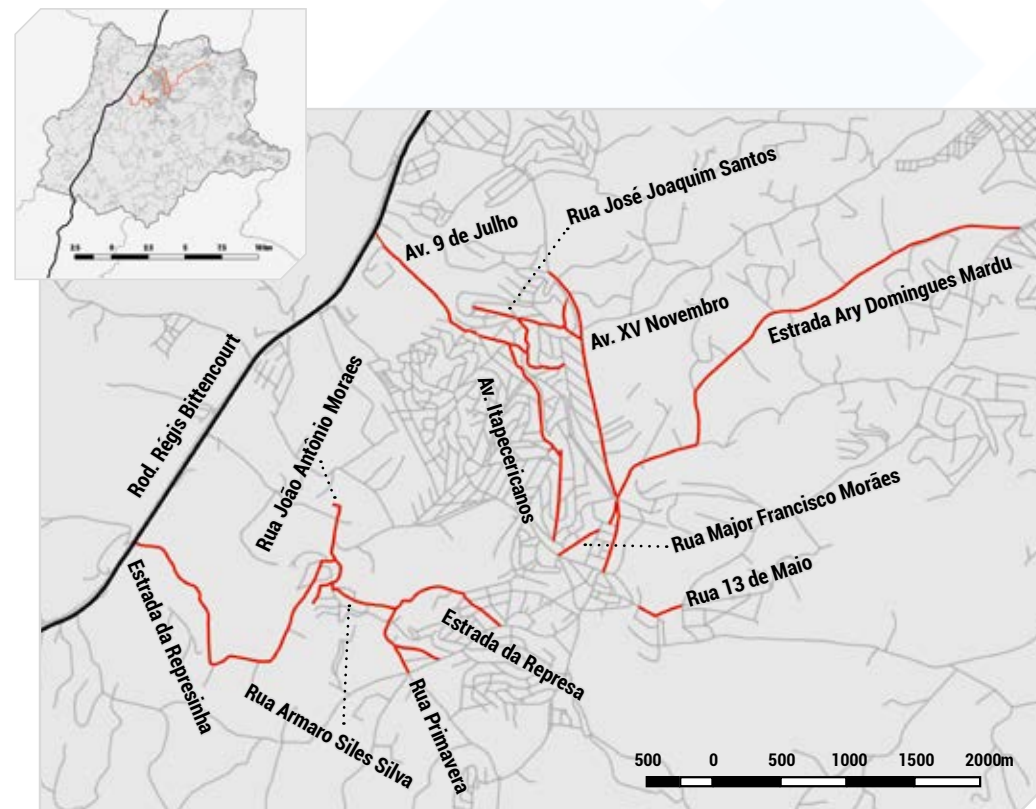

Restrições de Circulação

FORMA DE RESTRIÇÃO	SEGUNDA - SEXTA	SÁBADO	DOMINGO - FERIADOS
VER	05h - 21h	05h - 14h	Livre

 **EIXOS** Livre

VUC Livre

 **PESO** Livre

Itapevi

Secretaria de Segurança, Trânsito e Transportes

 (11) 4141-0474  sec.seguranca@itapevi.sp.gov.br

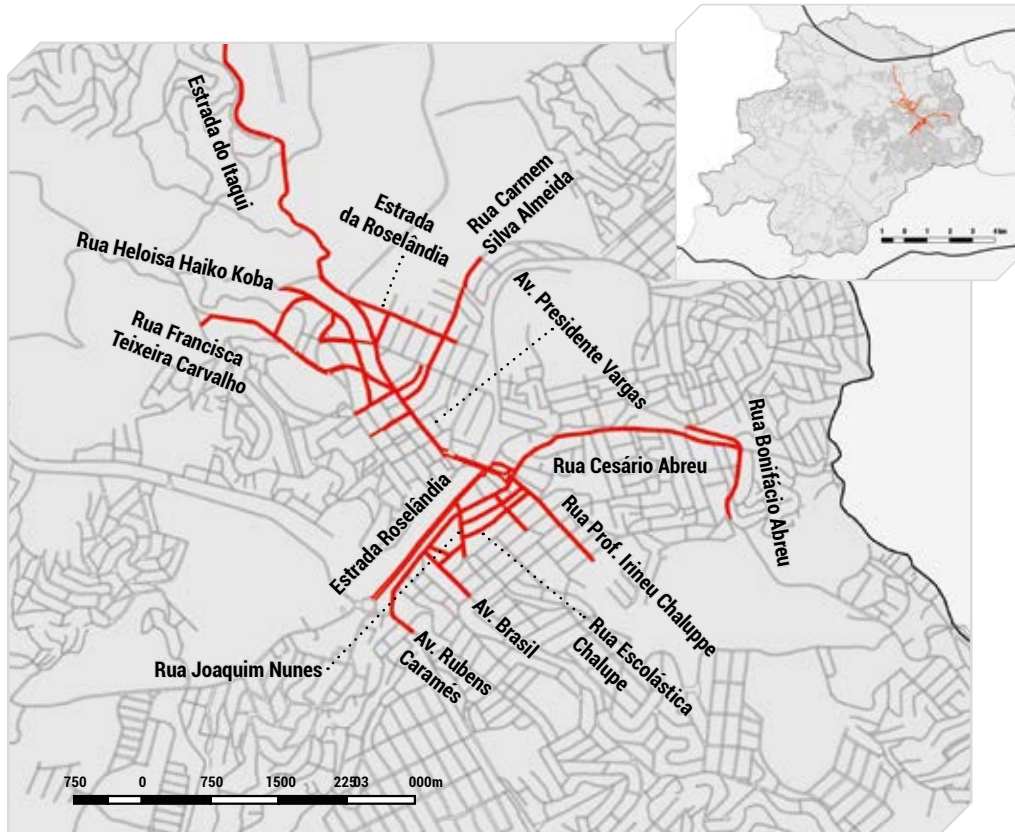

Restrições de Circulação

FORMA DE RESTRIÇÃO	SEGUNDA - SEXTA	SÁBADO	DOMINGO - FERIADOS
VER	07h - 09h 16h - 20h	07h - 14h	07h - 14h

 Livre

VUC 6,30 m

 Livre

Itaquaquecetuba

Secretaria de Transportes

 (11) 4642-9840  transportes@itaquaquecetuba.sp.gov.br

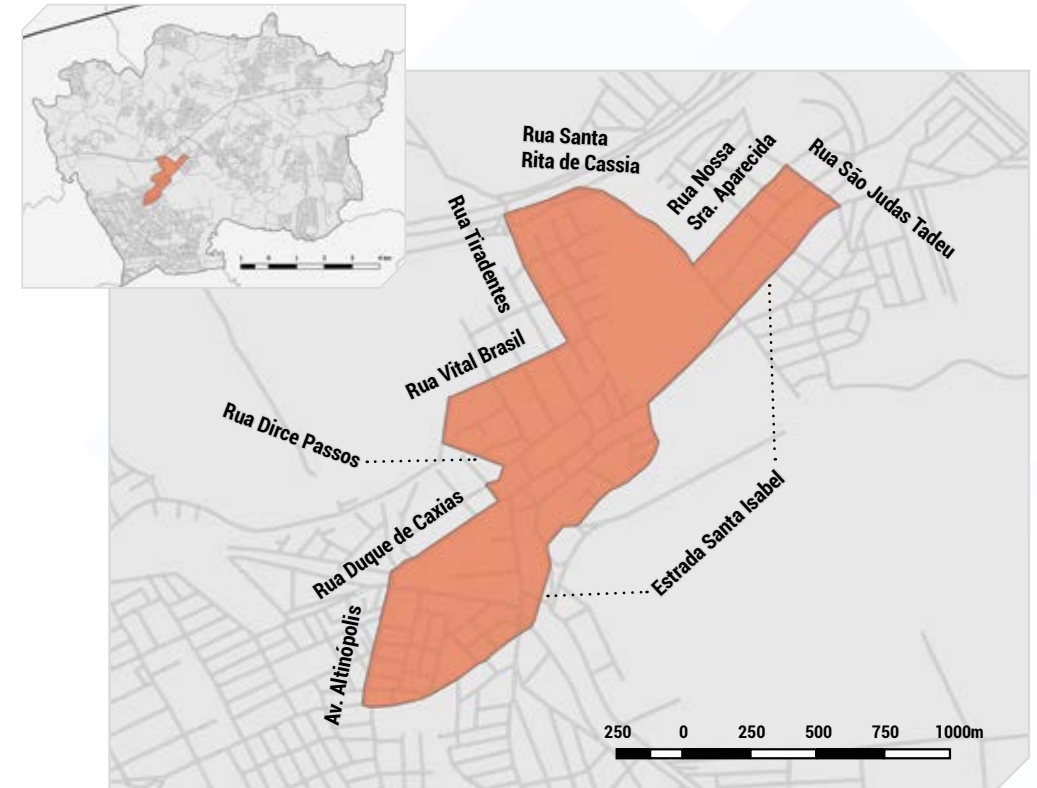

Restrições de Circulação

FORMA DE RESTRIÇÃO	SEGUNDA - SEXTA	SÁBADO	DOMINGO - FERIADOS
ZONA DE OPERAÇÃO DE CARGA E DESCARGA	09h - 20h	09h - 20h	09h - 20h

 Livre

VUC utilitários

 1,35 t

Itatiba

Secretaria de Planejamento e Desenvolvimento

(11) 3183-0630 | planodiretor@obrasapoio.itatiba.sp.gov.br

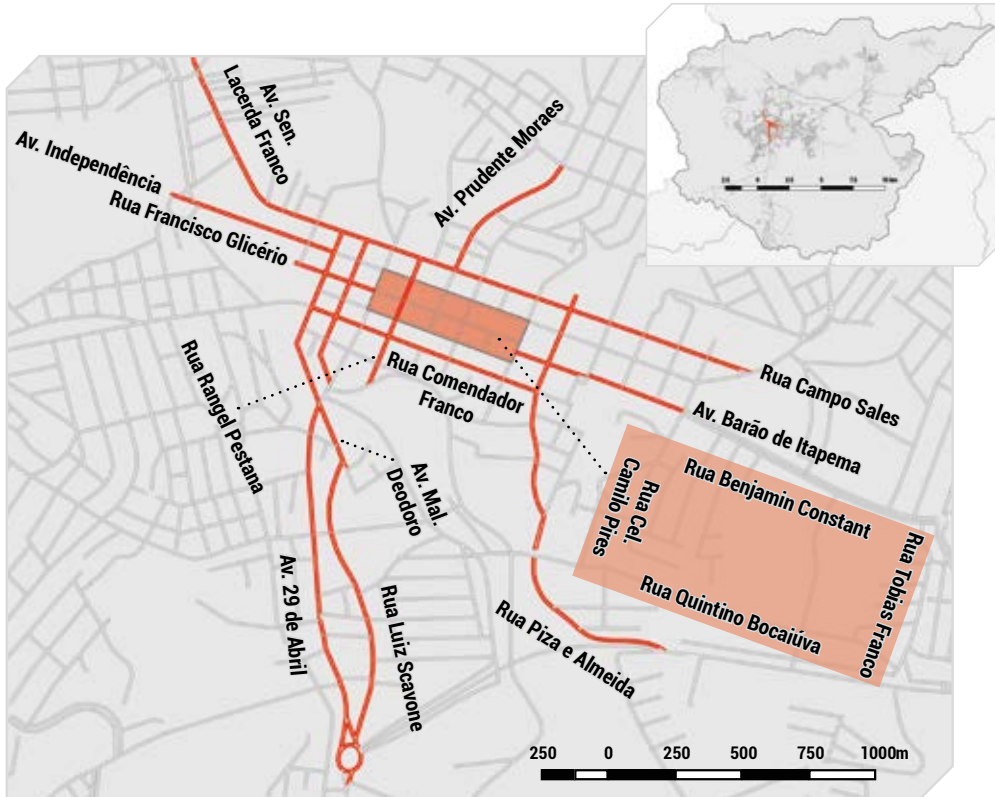

Restrições de Circulação

FORMA DE RESTRIÇÃO	SEGUNDA - SEXTA	SÁBADO	DOMINGO - FERIADOS
QUADRILÁTERO e VER	10h - 18h	Livre	Livre

EIXOS Livre

VUC Livre

PESO Livre

Juquitiba

Secretaria de Obras e Serviços

(11) 4682-1067 | secobras@juquitiba.sp.gov.br

*** Restrição em toda região urbana ***

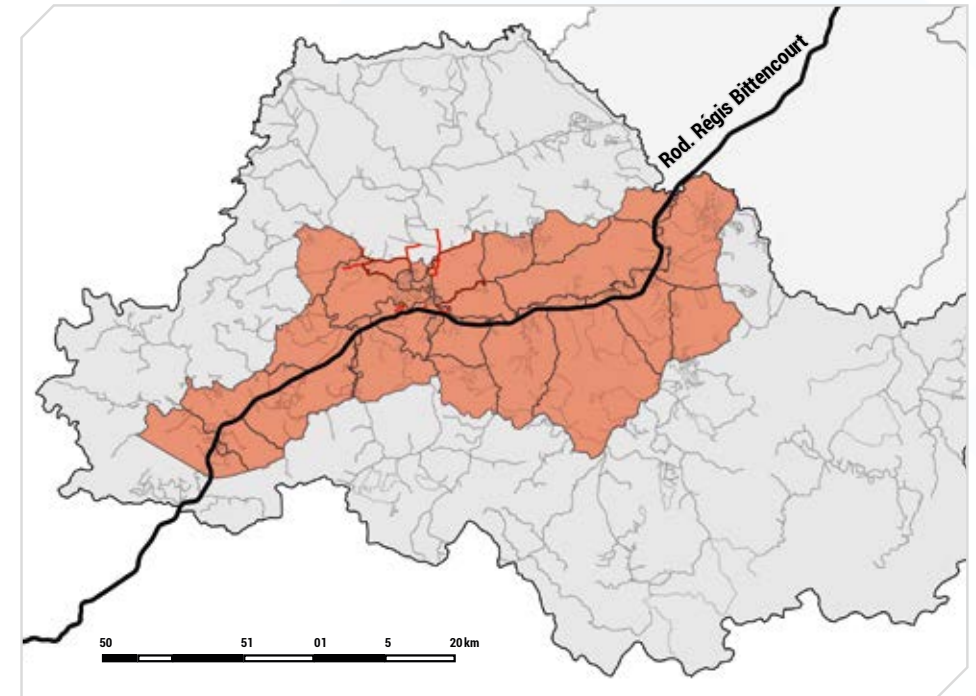

Restrições de Circulação

FORMA DE RESTRIÇÃO	SEGUNDA - SEXTA	SÁBADO	DOMINGO - FERIADOS
ZMRC	24h	Livre	Livre

EIXOS +4

VUC Livre

PESO Livre

Mairiporã

Coordenadoria de Mobilidade e Trânsito

(11) 4419-5577 sme.transporte@mairipora.sp.gov.br

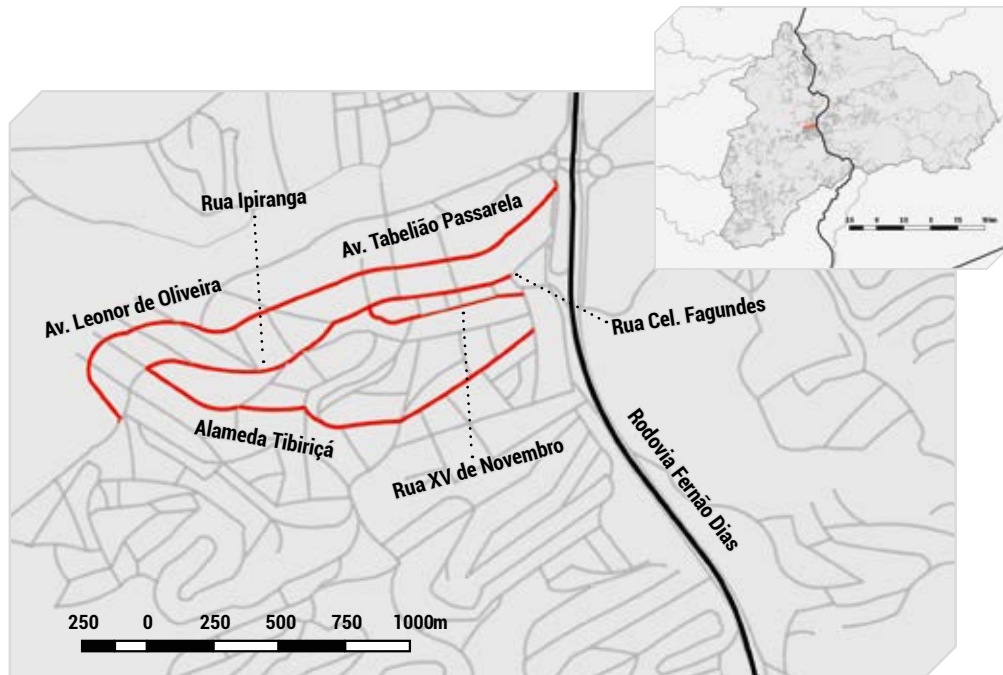

Restrições de Circulação

FORMA DE RESTRIÇÃO	SEGUNDA - SEXTA	SÁBADO	DOMINGO - FERIADOS
RODÍZIO	05h - 21h por placa • placas PARES dias PARES • placas ÍMPARES dias ÍMPARES	Livre	Livre

EIXOS +2

VUC Livre

PESO Livre

Mauá

Secretaria de Mobilidade Urbana

(11) 4541-8033 transito.smu@maua.sp.gov.br

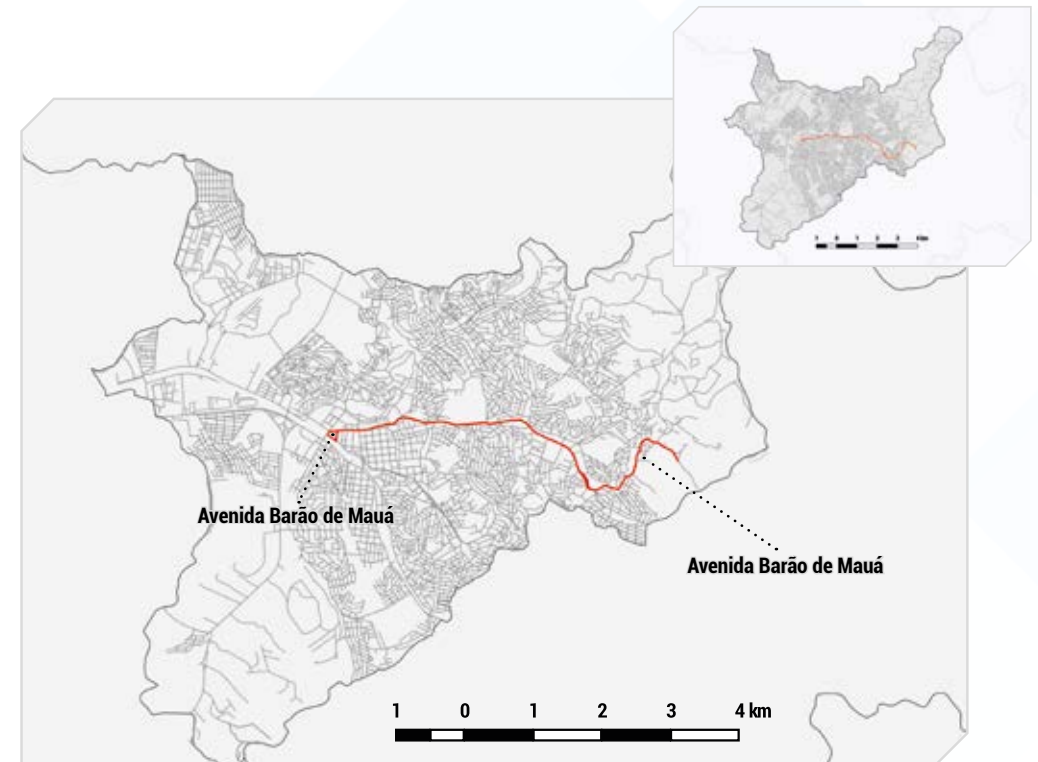

Restrições de Circulação

FORMA DE RESTRIÇÃO	SEGUNDA - SEXTA	SÁBADO	DOMINGO - FERIADOS
ZMRC + VER	00h - 04h 08h - 20h	Livre	Livre

EIXOS Livre

VUC Livre

PESO Livre

Mogi das Cruzes

Secretaria Municipal de Transportes

 (11) 4798-5122  transporte@pmmc.com.br

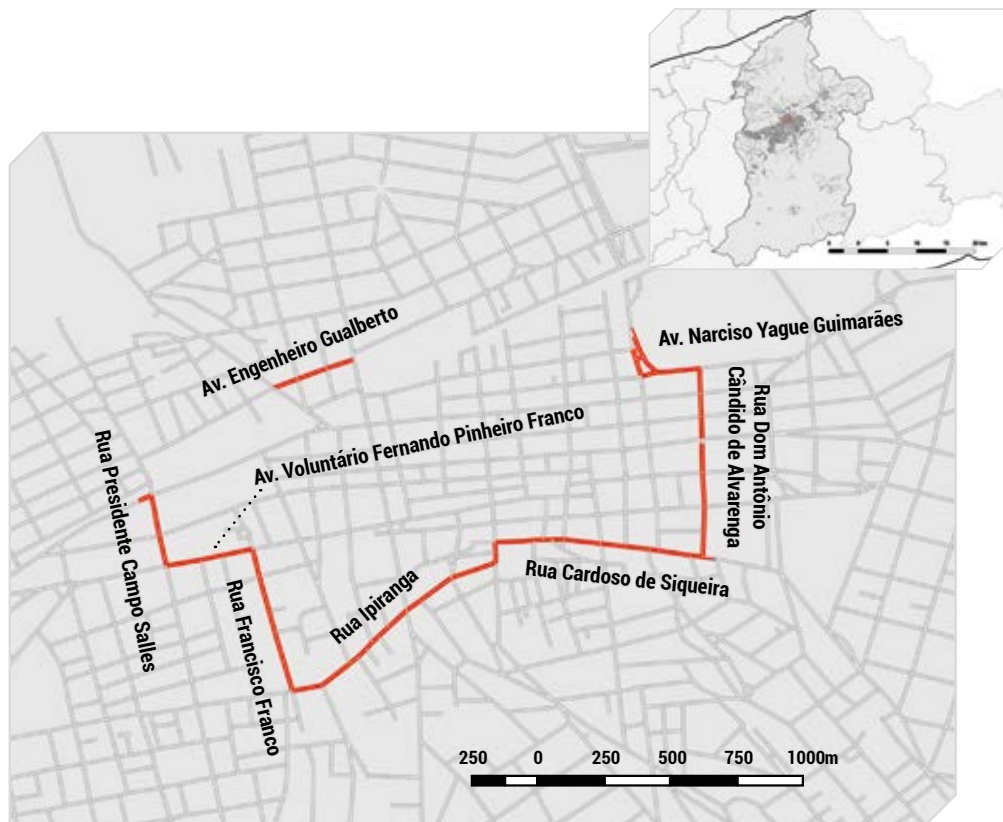

Restrições de Circulação

FORMA DE RESTRIÇÃO	SEGUNDA - SEXTA	SÁBADO	DOMINGO - FERIADOS
VER	10h - 20h	10h - 20h	10h - 20h

 Livre

VUC 6,30 m

 4.00 t

Nazaré Paulista

Secretaria Municipal de Obras

 (11) 4597-1526  obras.pref@nazarepaulista.sp.gov.br

***** Proibido tráfego de veículos pesados com peso bruto total acima de 9 (nove) toneladas em todas as ruas e avenidas pavimentadas municipais *****

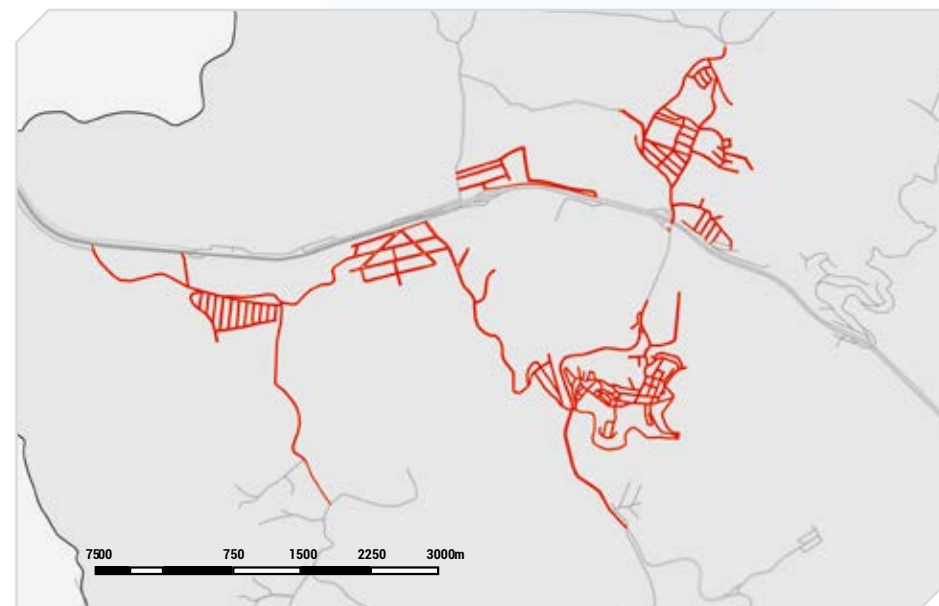

Restrições de Circulação

FORMA DE RESTRIÇÃO	SEGUNDA - SEXTA	SÁBADO	DOMINGO - FERIADOS
VER	24h		

 Livre

VUC Livre

 9,00 t

Osasco

Transportes e da Mobilidade Urbana

 (11) 3682-1055  setran@osasco.sp.gov.br

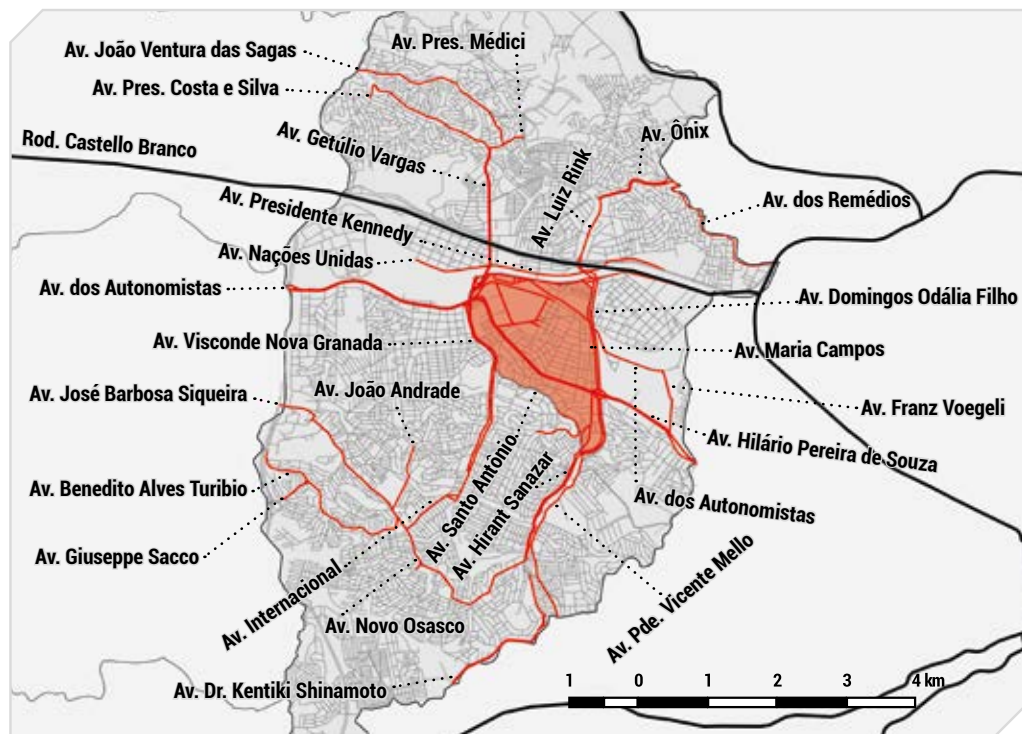

Restrições de Circulação

FORMA DE RESTRIÇÃO	SEGUNDA - SEXTA	SÁBADO	DOMINGO - FERIADOS
ZMRC	05h - 21h	07h - 09h	Livre
VER	07h - 09h 17h - 19h	Livre	Livre

 Livre

VUC 7,20 m

 Livre

Poá

Secretaria de Transportes e Mobilidade Urbana

 (11) 4638-2185  transportes@poa.sp.gov.br

***** Proibido tráfego de veículos pesados na área central do município *****

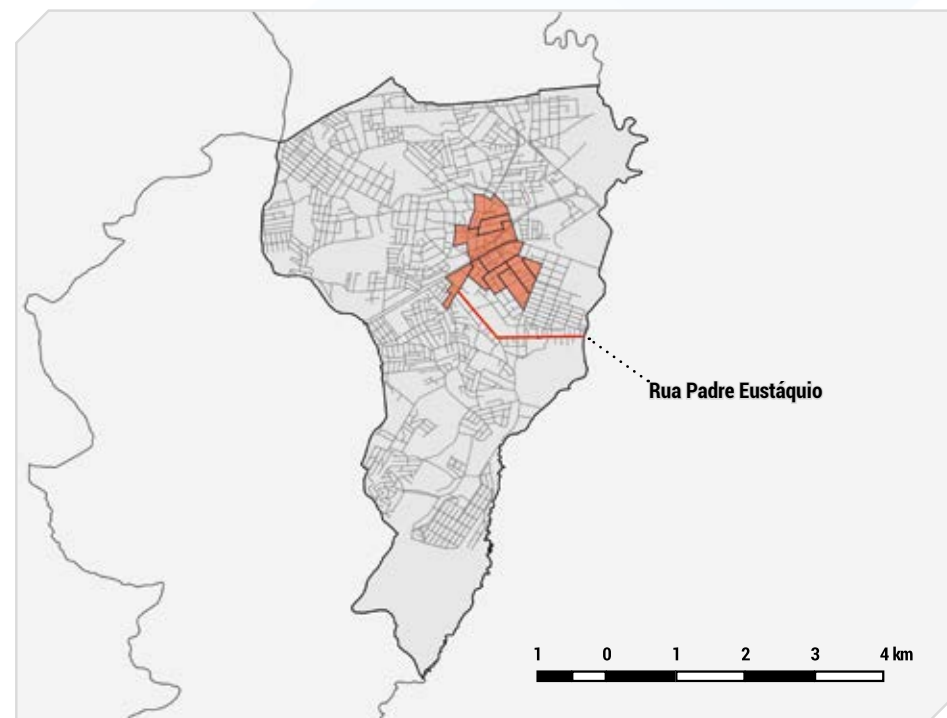

Restrições de Circulação

FORMA DE RESTRIÇÃO	SEGUNDA - SEXTA	SÁBADO	DOMINGO - FERIADOS
ZMRC + VER	24 horas	Livre	Livre

 Livre

VUC Livre

 Livre

Santana de Parnaíba

Secretaria Municipal de Transporte de Trânsito

 (11) 4154-1012  semuttrans@santanadeparnaiba.sp.gov.br

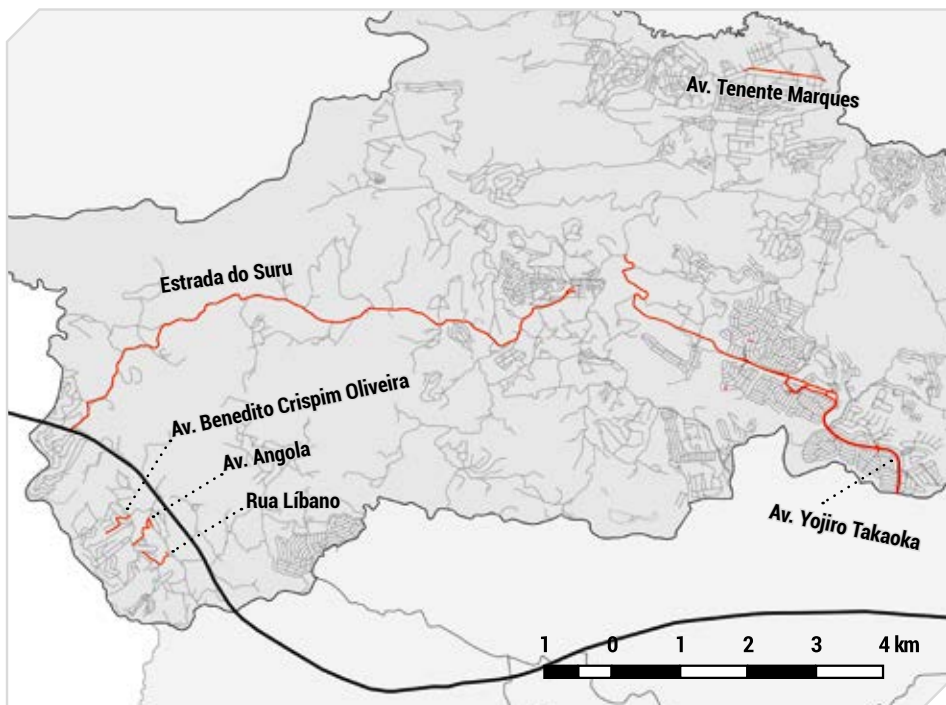

Restrições de Circulação

FORMA DE RESTRIÇÃO	SEGUNDA - SEXTA	SÁBADO	DOMINGO - FERIADOS
AV. TENENTE MARQUES		06h - 09h 16h - 19h	
DEMAIS VIAS RESTRITAS		16h - 19h	

 **EIXOS**  Livre

VUC Livre

 **PESO** 15 t

São Bernardo do Campo

Secretaria de Transportes e Vias Urbanas

 (11) 2630-7501  ouvidoria.transportes@saobernardo.sp.gov.br



Restrições de Circulação

FORMA DE RESTRIÇÃO	SEGUNDA - SEXTA	SÁBADO	DOMINGO - FERIADOS
ZMRC + VER	06h30 - 08h30 17h - 20h Rua Marechal Deodoro	Livre	Livre

 **EIXOS**  Livre

VUC Livre

 **PESO** Livre

São Caetano do Sul

Secretaria Municipal de Mobilidade Urbana

 (11) 4221-1321 / 1622  semob@saocaetanodosul.sp.gov.br

***** Proibido tráfego de caminhões no território urbano do município. *****

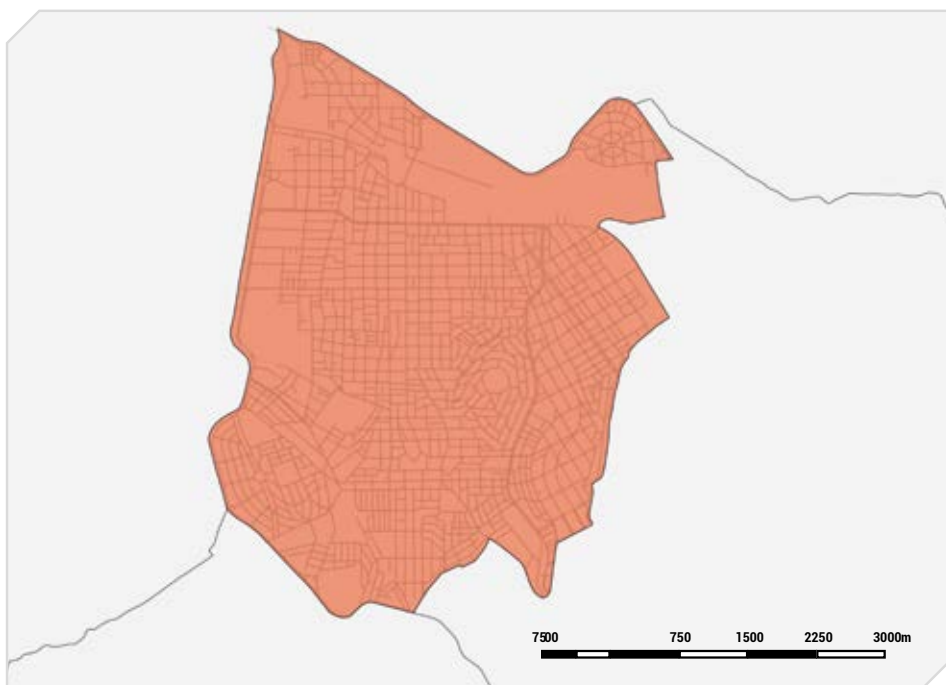

Restrições de Circulação

FORMA DE RESTRIÇÃO	SEGUNDA - SEXTA	SÁBADO	DOMINGO - FERIADOS
ZMRC + VER	08h - 19h 22h - 06h	Livre	Livre

 Livre

VUC Livre

 Livre

Suzano

Secretaria de Transportes e Mobilidade Urbana

 (11) 4746-1166  transportes@suzano.sp.gov.br



Restrições de Circulação

FORMA DE RESTRIÇÃO	SEGUNDA - SEXTA	SÁBADO	DOMINGO - FERIADOS
ZMRC	09h - 19h	09h - 19h	Livre

 Livre

VUC 7,20 m

 Livre

Taboão da Serra

Secretaria de Transportes e Mobilidade Urbana SETRAM/SEMUTRANS

 (11) 4787-3620  setram@taboaoaserra.sp.gov.br

***** Proibido tráfego de caminhões no território urbano do município. Veículos com entregas nas jurisdições municipais devem efetuar cadastro prévio na prefeitura adquirindo o CARTÃO CAMINHÃO para garantir a circulação. *****

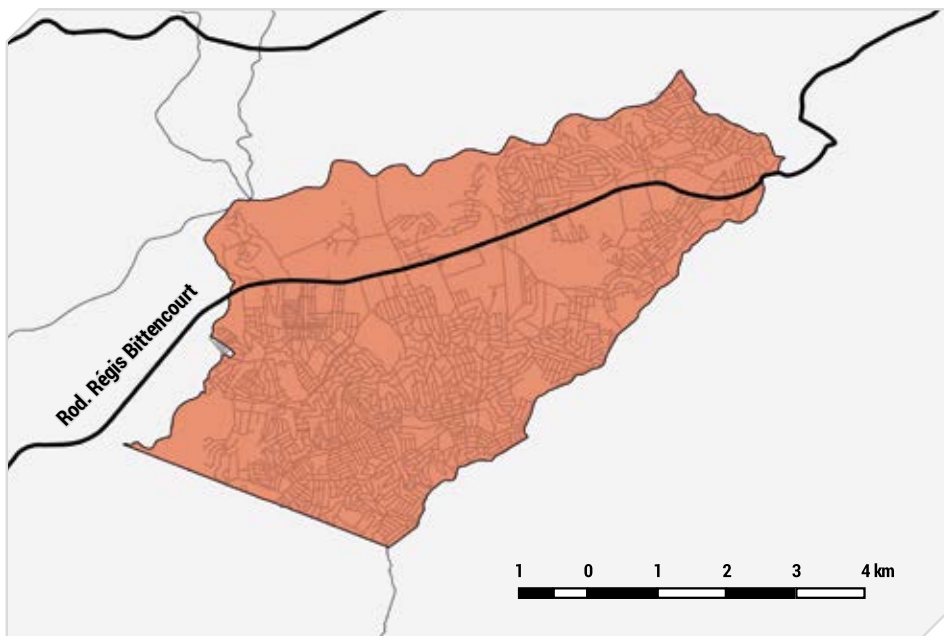

Restrições de Circulação

FORMA DE RESTRIÇÃO	SEGUNDA - SEXTA	SÁBADO	DOMINGO - FERIADOS
ZMRC	05h - 21h	10h - 14h	Livre

 **EIXOS** Livre

VUC Livre

 **PESO** Livre

SETCESP

SINDICATO DAS EMPRESAS DE TRANSPORTES DE CARGA DE SÃO PAULO E REGIÃO

Associe-se ao **SETCESP** e tenha acesso a serviços especializados desenvolvidos para a sua transportadora ampliar os negócios, reduzir custos, capacitar funcionários e ter uma gestão mais eficiente.

CLUBE DE
COMPRAS

LDT
LINHA DIRETA
do Transportador

TREINAMENTO

Economia e
ESTATÍSTICA

Consultoria
JURÍDICA

CCP - Comissão de
CONCILIAÇÃO PRÉVIA



SEREM
Setor de Elaboração de
RECURSO DE MULTA

Diretorias de
ESPECIALIDADES

DAU
Departamento de
Abastecimento Urbano

Janela de
NEGÓCIOS

Para mais informações
entre em contato conosco:

 (11) 2632 1072

 comercial@setcesp.org.br



Siga-nos nas redes sociais:



 setcesp.org.br

